Rouen Grand Port Maritime 120 km avant la Mer...

Val-de-la-Haye 110 km avant la Mer...

Quevillon 100 km avant la Mer...

Saint-Martin-de-Boscherville 90 km avant la Mer...

Henouville, en amont et en aval du piège à déchets... 85 km avant la Mer...

Berville-sur-seine 80 km avant la Mer...

Yville-sur-seine 75 km avant la Mer...

Barneville-sur-seine 70 km avant la Mer...

Le Landin 65 km avant la Mer...

Jumièges 63 km avant la Mer...

Yainville 62 km avant la Mer...

Le Trait 60 km avant la Mer...

Caudebec-en-caux 55 km avant la Mer...

Villequier 50 km avant la Mer...

Petiville 35 km avant la Mer...

Quillebeuf-sur-seine 30 km avant la Mer...

Tancarville 22 km avant la Mer...

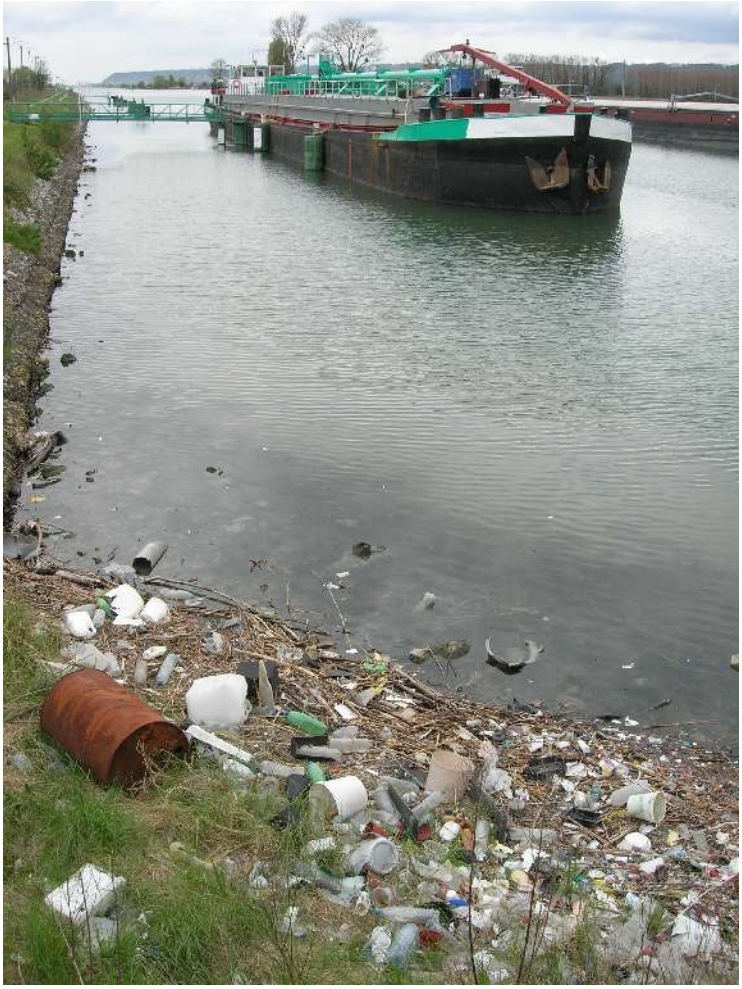

Berville-sur-mer 10 km avant la Mer...

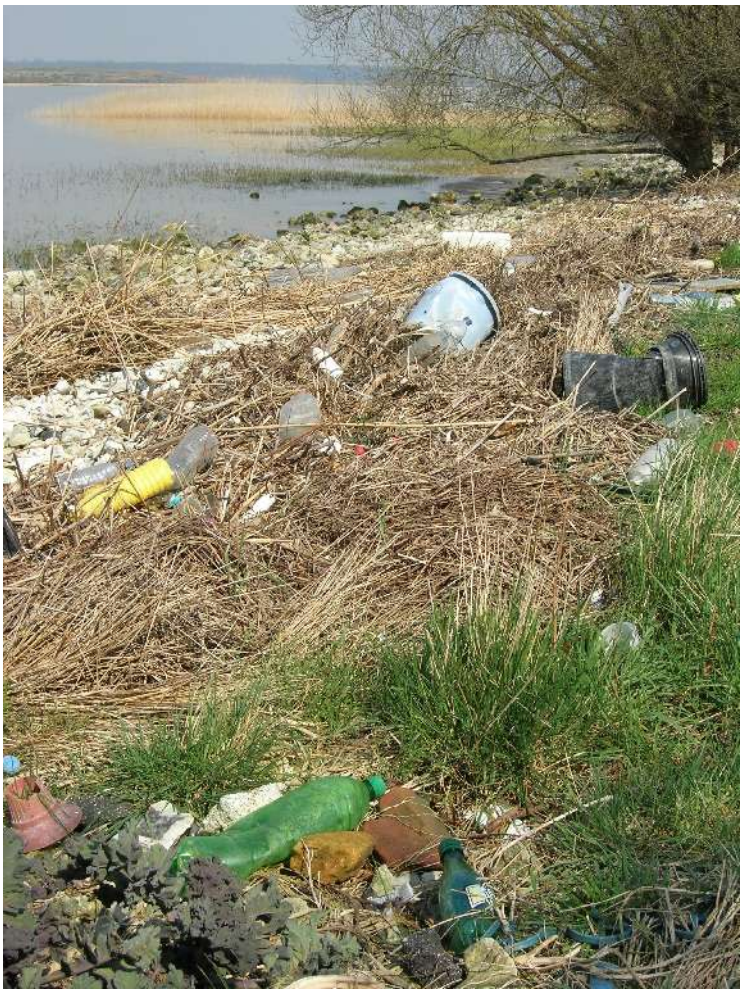

Le Havre...

Eletot...